## Commune : Saint-Laurent-de-Carnols (30) - 92 observations - 42 espèces

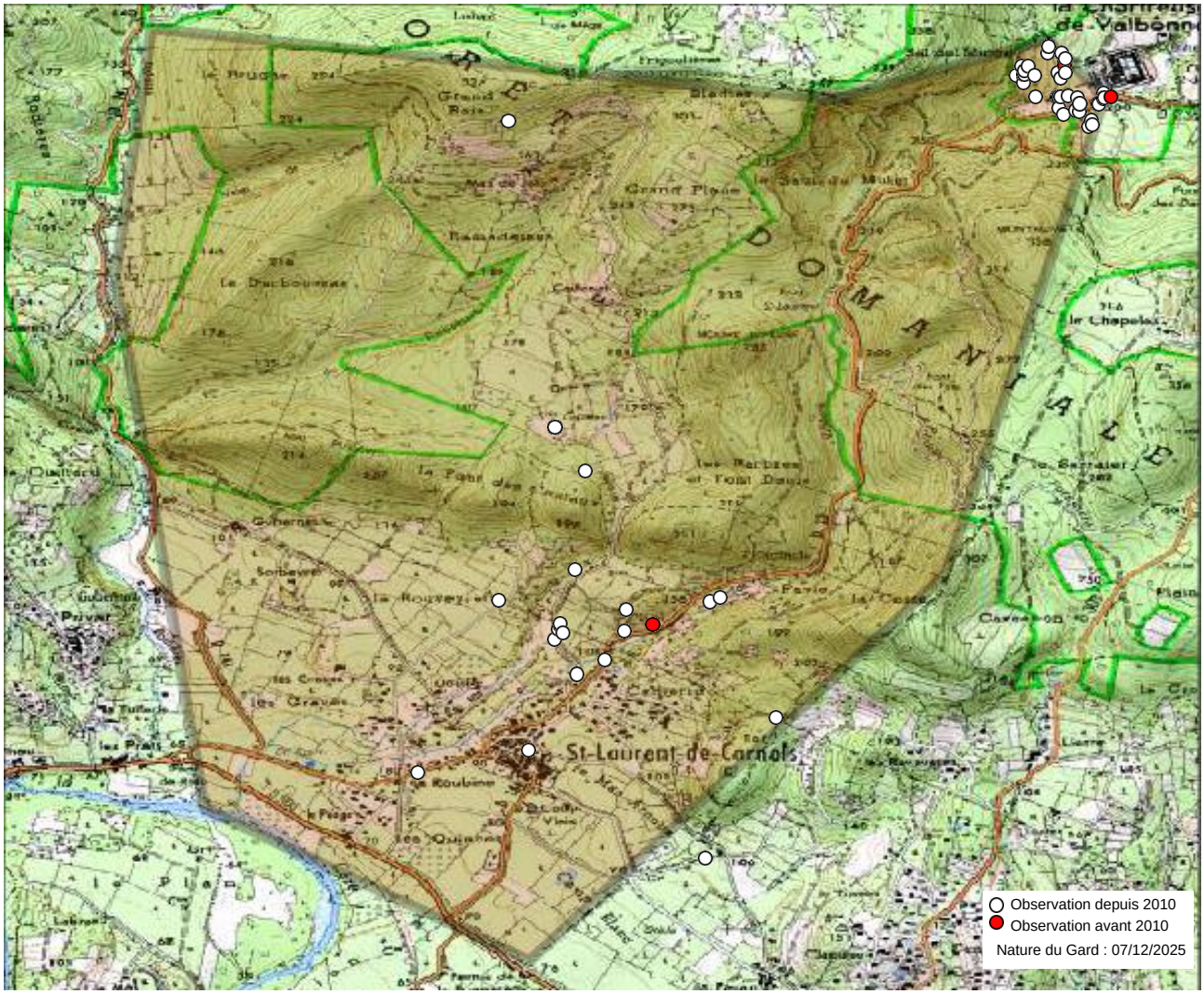


Observations depuis 2010 :
1. Anthocharis euphenoides
2. Aricia agestis
3. Boloria dia
4. Brintesia circe
5. Carcharodus alceae
6. Charaxes jasius
7. Coenonympha pamphilus
8. Colias alfacariensis
9. Colias crocea
10. Euchloe crameri
11. Euphydryas aurinia
12. Gonepteryx cleopatra
13. Hipparchia fidia
14. Lasiommata megera
15. Lycaena alciphron
16. Lycaena phlaeas
17. Lysandra bellargus
18. Lysandra hispana
19. Maniola jurtina
20. Melanargia galathea
21. Melanargia lachesis
22. Melitaea cinxia
23. Melitaea didyma
24. Minois dryas
25. Papilio machaon
26. Pieris brassicae
27. Pieris mannii
28. Pieris rapae
29. Polygonia c-album
30. Polyommatus escheri
31. Polyommatus icarus
32. Pontia daplidice
33. Satyrium esculi
34. Thymelicus acteon
35. Vanessa atalanta
36. Vanessa cardui
37. Zerynthia rumina
38. Zygaena fausta

Observations avant 2010 :
39. Glaucopsyche alexis (1975)
40. Hipparchia fagi (1959)
41. Libythea celtis (1925)
42. Plebejus argus (1978)
43. Pseudophilotes baton (1975)

Observations potentielles :
44. Arethusana arethusa
45. Argynnis paphia
46. Boloria euphrosyne
47. Cacyreus marshalli
48. Callophrys rubi
49. Celastrina argiolus
50. Erynnis tages
51. Hesperia comma
52. Hipparchia semele
53. Hipparchia statilinus
54. Iphiclides podalirius
55. Lampides boeticus
56. Leptotes pirithous
57. Limenitis reducta
58. Melanargia occitanica
59. Melitaea athalia
60. Melitaea phoebe
61. Nymphalis polychloros
62. Ochlodes sylvanus
63. Pararge aegeria
64. Pieris napi
65. Pyrgus malvoides
66. Pyronia bathseba
67. Pyronia cecilia
68. Pyronia tithonus
69. Quercusia quercus
70. Spialia sertorius
71. Thymelicus sylvestris
72. Zygaena filipendulae

Autres mentions :

Nous avons le plaisir de remercier tous les observateurs ayant contribué aux connaissanes présentées ici.

Observateurs : , Anonyme , Baldi Philippe, Bizet Daniel, Chauliac André, Couët Aurélie, Dhondt Jean-Pierre, Dhondt Valérie, Gaillard Raymond, Gozard Michèle, Hentz Jean-Laurent, Jacoviac Paul, Jacquet Damien, Leblanc Elise, Lusseaud Emmanuel, Precigout Laurent, Reboul-Thibert Lou-Baptiste, Tixier-Inrep Danièle, Vaselli Françoise, Verriest Christophe, Werkman Berry.

Sources : COGard, Gard Nature, INPN via OpenObs, Nature du Gard, Observado.

L'Atlas des papillons et zygènes du Gard est un projet collaboratif (ouvert à toutes structures) et participatif (chacun peut contribuer) animé par l'association Gard Nature. Initié en 2017, il a été mis entre parenthèses le temps de réaliser un ouvrage de référence, le Guide photographique des papillons de jour et zygènes de France, nous permettant d'avancer plus sereinement dans les identifications.

Pour tout savoir sur l'Atlas des papillons de jour et zygènes du Gard, une adresse web unique : https://naturedugard.org/atlaspapillons30

Pour découvrir le Guide photographique des papillons de jour et zygènes du Gard et les autres activités de l'association : http://gard-nature.com/
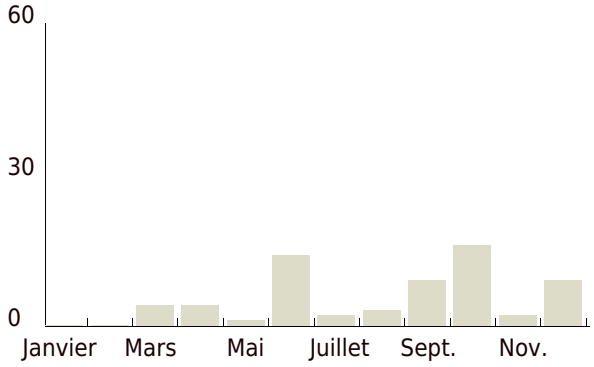
Phénologie (nb espèces par mois), depuis 2010 :