Commune : Vallabrix (30) - 451 observations - 44 espèces

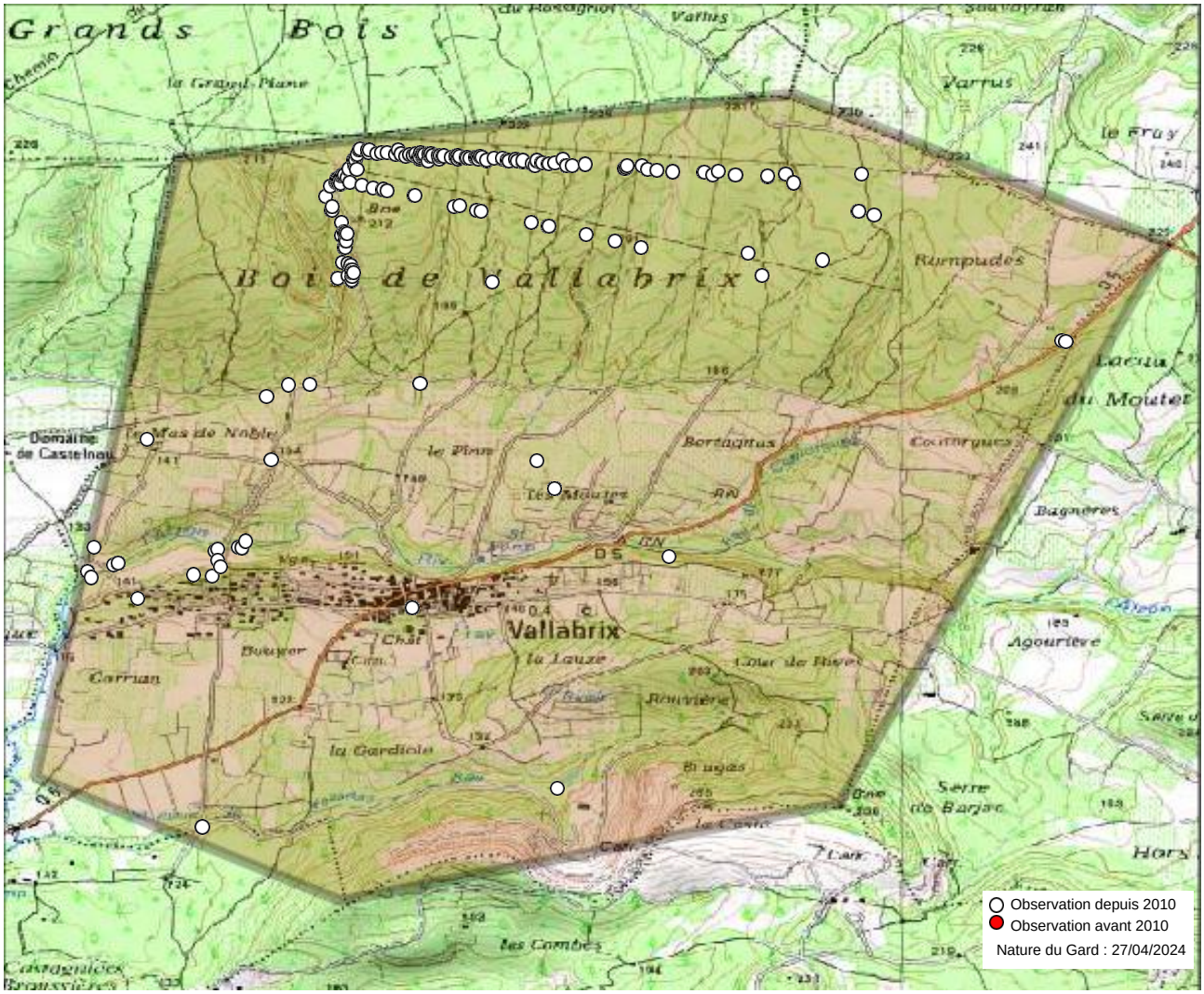

Observations depuis 2010 :
1. Arethusana arethusa
2. Argynnis paphia
3. Brintesia circe
4. Callophrys avis
5. Carcharodus alceae
6. Celastrina argiolus
7. Charaxes jasius
8. Colias alfacariensis
9. Colias crocea
10. Cupido minimus
11. Glaucopsyche alexis
12. Gonepteryx cleopatra
13. Hipparchia statilinus
14. Iphiclides podalirius
15. Lampides boeticus
16. Lasiommata megera
17. Leptidea sinapis
18. Leptotes pirithous
19. Limenitis reducta
20. Lycaena phlaeas
21. Lysandra bellargus
22. Lysandra hispana
23. Maniola jurtina
24. Melanargia lachesis
25. Melitaea cinxia
26. Melitaea didyma
27. Melitaea phoebe
28. Minois dryas
29. Papilio machaon
30. Pararge aegeria
31. Pieris brassicae
32. Pieris rapae
33. Polyommatus icarus
34. Pontia daplidice
35. Pyrgus malvoides
36. Quercusia quercus
37. Satyrium esculi
38. Satyrium ilicis
39. Thymelicus sylvestris
40. Vanessa atalanta
41. Vanessa cardui
42. Zygaena ephialtes
43. Zygaena filipendulae
44. Zygaena transalpina

Observations avant 2010 :

Observations potentielles :
45. Anthocharis cardamines
46. Apatura ilia
47. Aricia agestis
48. Boloria dia
49. Boloria euphrosyne
50. Cacyreus marshalli
51. Callophrys rubi
52. Coenonympha pamphilus
53. Euchloe crameri
54. Hesperia comma
55. Hipparchia semele
56. Libythea celtis
57. Melanargia galathea
58. Melanargia occitanica
59. Melitaea athalia
60. Nymphalis polychloros
61. Ochlodes sylvanus
62. Pieris napi
63. Pseudophilotes baton
64. Pyronia bathseba
65. Pyronia cecilia
66. Spialia sertorius
67. Thymelicus acteon

Autres mentions :

Nous avons le plaisir de remercier tous les observateurs ayant contribué aux connaissanes présentées ici.

Observateurs : , Baldi Philippe, Berthelot Stéphane, Bertrand Justine, Cervantes Alain, Depasse Hervé, Devaud Manon, Garcia Mathieu, Gauquie Benoit, Gréer Yvan, Hentz Jean-Laurent, Herry Charlotte, Leblanc Elise, Sauve Romain.

Sources : Gard Nature, Jean-Laurent Hentz (BE), Naturalia, Nature du Gard, Observado, iNaturalist.

L'Atlas des papillons et zygènes du Gard est un projet collaboratif (ouvert à toutes structures) et participatif (chacun peut contribuer) animé par l'association Gard Nature. Initié en 2017, il a été mis entre parenthèses le temps de réaliser un ouvrage de référence, le Guide photographique des papillons de jour et zygènes de France, nous permettant d'avancer plus sereinement dans les identifications.

Pour tout savoir sur l'Atlas des papillons de jour et zygènes du Gard, une adresse web unique : http://naturedugard.org/atlaspapillons30

Pour découvrir le Guide photographique des papillons de jour et zygènes du Gard et les autres activités de l'association : http://gard-nature.com/
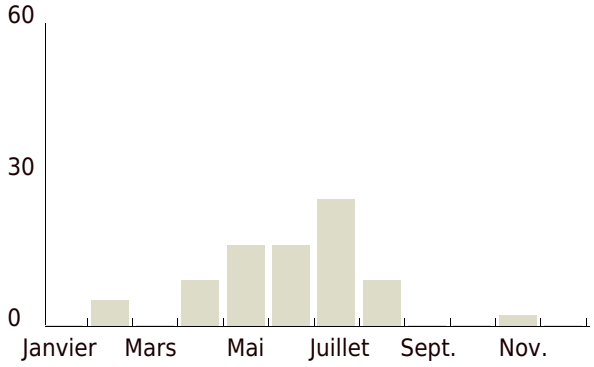
Phénologie (nb espèces par mois), depuis 2010 :